



Gemeinde St. Margareten im Rosental

9173 St. Margareten im Rosental, St. Margareten 9
Bezirk: Klagenfurt-Land

Tel: 04226/218
Fax: 04226/218-20
Email: st-margareten@ktn.gde.at
Homepage: www-st-margareten.gv.at
DVR:0054208

VERORDNUNG

des Gemeinderates der Gemeinde St. Margareten im Rosental vom 15.11.2022, Zahl 8510/2022, mit welcher der Einzugsbereich der Gemeindekanalisationsanlage St. Margareten im Rosental festgelegt wird (**Kanalisationsbereichsverordnung**)

Gemäß § 2 des Kärntner Gemeindekanalisationsgesetzes – K-GKG, LGBL. Nr. 62/1999, idF LGBL. Nr. 36/2022 wird verordnet:

§ 1

Der Einzugsbereich der Gemeindekanalisationsanlage St. Margareten im Rosental umfasst jene Grundstücke, welche in den angeschlossenen Plandarstellungen „Plannummer 1“ und „Plannummer 2“ vom 18.10.2022, im Maßstab 1:5000, erstellt von der geo-line Datenverarbeitungs- und Handelsgesellschaft m.b.H., in grüner Umrandung und hellgrüner Füllung als Entsorgungsbereich ausgewiesen sind. Die angeschlossenen Plandarstellungen bilden einen integrierenden Bestandteil dieser Verordnung.

§ 2

- (1) Diese Verordnung tritt mit Ablauf des Tages der Freigabe zur Abfrage im Internet in Kraft.
- (2) Mit Inkrafttreten dieser Verordnung tritt die Verordnung des Gemeinderates der Gemeinde St. Margareten im Rosental vom 09.05.2016, Zahl: 8510/2016, mit welcher der Entsorgungsbereich der Gemeindekanalisationsanlage St. Margareten im Rosental festgelegt wurde, außer Kraft.

Der Bürgermeister
Helmut Ogris

Anlage:

- Plannummer 1
- Plannummer 2

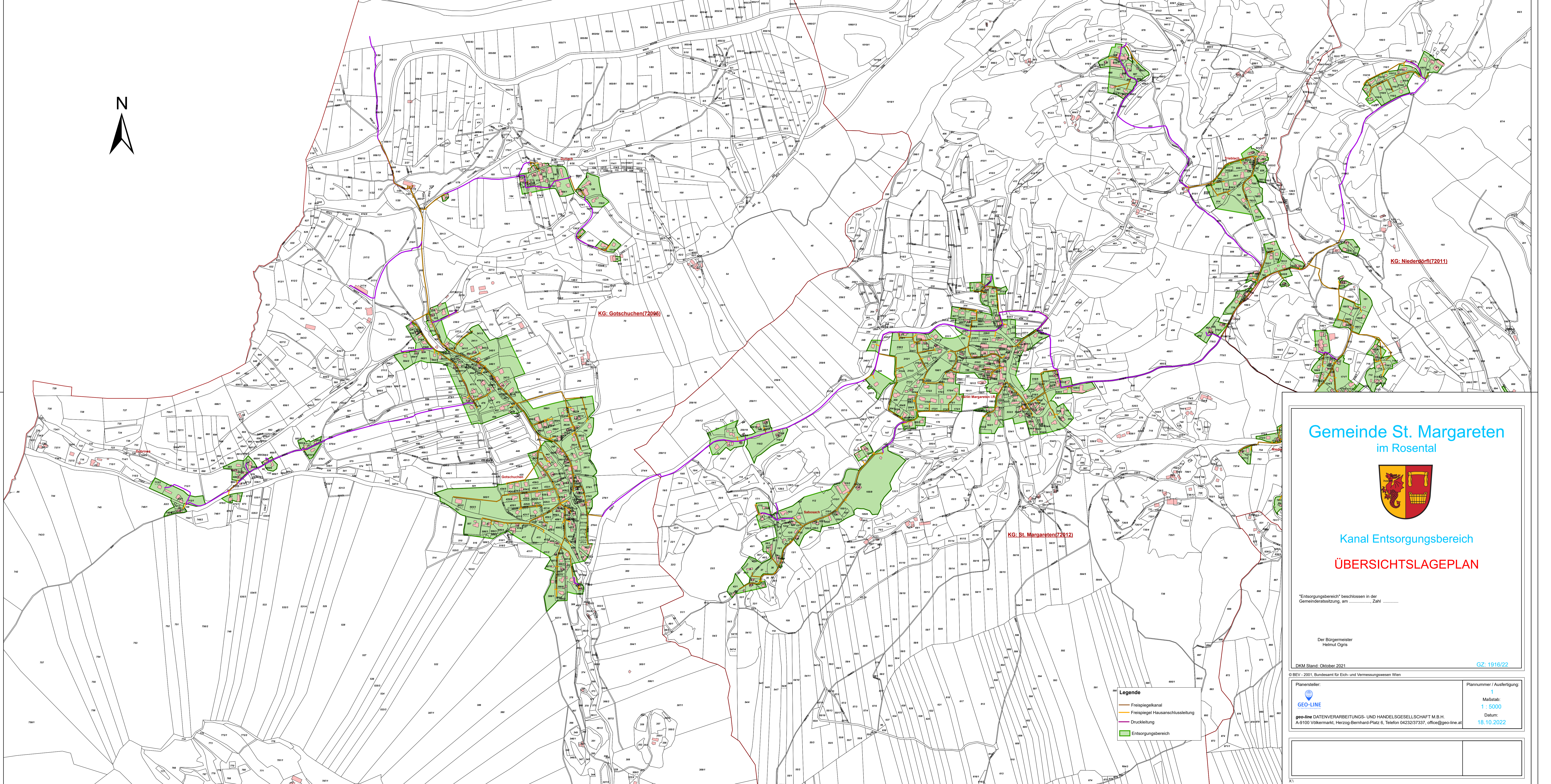
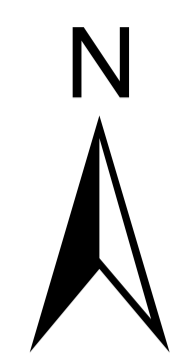

KG: Gotschuchen(72095)

KG: St. Margareten(72012)

KG: Niederörfli(72011)

Gemeinde St. Margareten im Rosental



Kanal Entsorgungsbereich ÜBERSICHTSLAGEPLAN

Entsorgungsbereich beschlossen in der Gemeinderatsitzung, amZahl

Der Bürgermeister
Helmut Ogris

DKM Stand: Oktober 2021

GZ: 1916/22

Planersteller:



geo-line DATENVERARBEITUNGS- UND HANDELSGESELLSCHAFT M.B.H.
A-9100 Völkernmarkt, Herzog-Bernhard-Platz 6, Telefon 04232/37337, office@geo-line.at

Planummer / Ausfertigung:

1
Maßstab:
1 : 5000
Datum:
18.10.2022

- Legende**
- Freispiegelkanal
 - Freispiegel Hausanschlussleitung
 - Druckleitung
 - Entsorgungsbereich

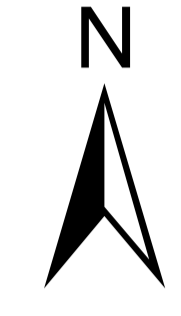
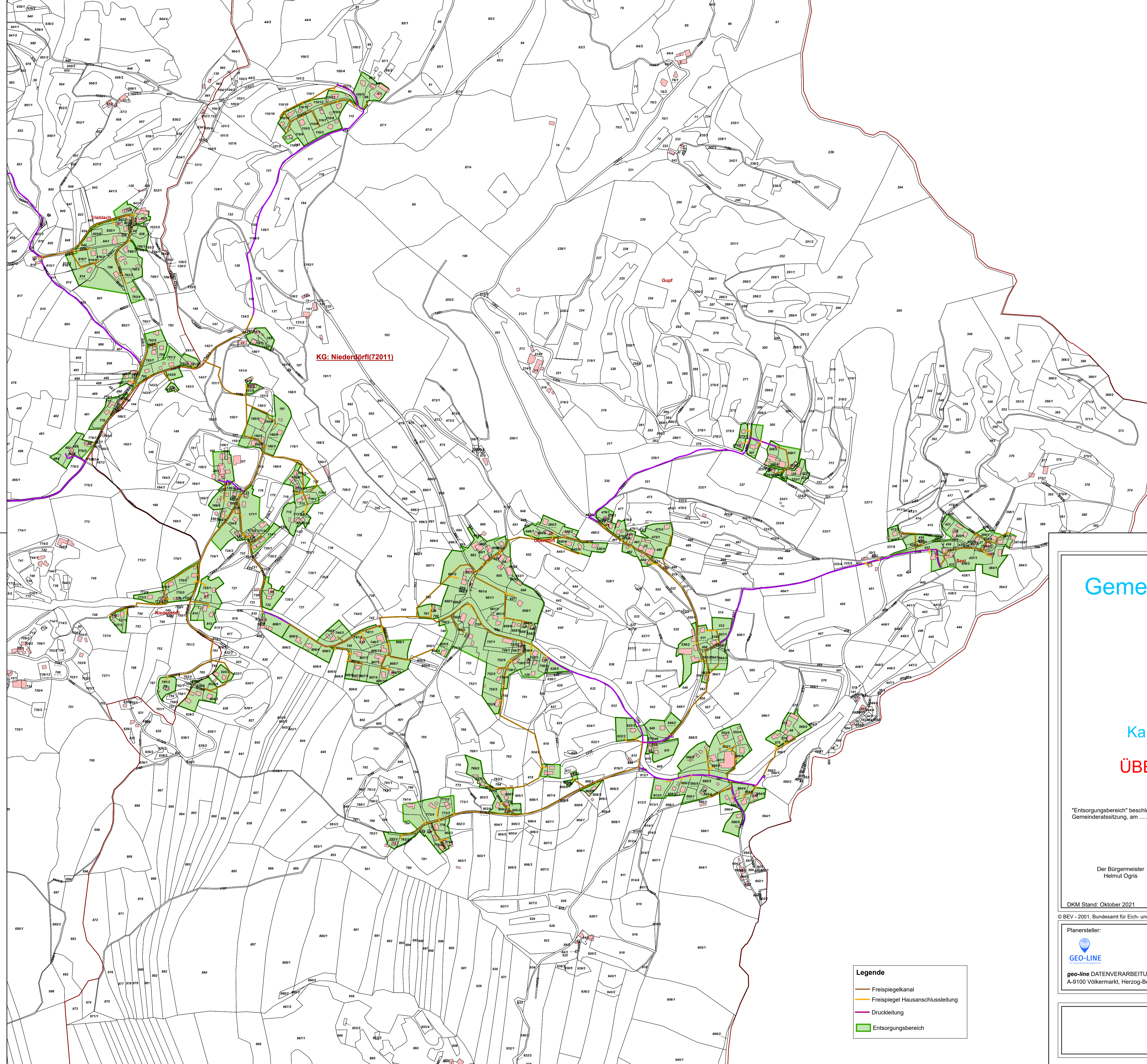

Gemeinde St. Margareten
im Rosental



Kanal Entsorgungsbereich
ÜBERSICHTSLAGEPLAN

"Entsorgungsbereich" beschlossen in der
Gemeinderatssitzung, am Zahl

Der Bürgermeister
Helmut Ogris

DKM Stand: Oktober 2021

GZ: 1916/22

© BEV - 2001, Bundesamt für Eich- und Vermessungswesen Wien

Planersteller:  geo-line DATENVERARBEITUNGS- UND HANDELSGESELLSCHAFT M.B.H. A-9100 Völkernmarkt, Herzog-Bernhard-Platz 6, Telefon 04232/37337, office@geo-line.at	Plannummer / Ausfertigung: 2 Maßstab: 1 : 5000 Datum: 18.10.2022
---	---

Legende	
	Freispiegelkanal
	Freispiegel Hausanschlussleitung
	Druckleitung
	Entsorgungsbereich